

URBANISTIČKI PLAN UREĐENJA
ZONE GOSPODARSKO-PROIZVODNE I/ILI
POSLOVNE NAMJENE
GORNJA ZDENČINA (UPU 11)

2. PROMETNA, ULIČNA I KOMUNALNA
INFRASTRUKTURNA MREŽA

2.A. CESTOVNI PROMET

TUMAČ ZNAKOVA

GRANICE

GRANICA OBUHVATA UPU-a

CESTOVNI PROMET

GLAVNA ULICA

OSTALE ULICE

OZNAKA PRESJEKA PROMETNICE

SU SU

NAMJENA POVRŠINA

I K GOSPODARSKO - PROIZVODNA I/ILI POSLOVNA NAMJENA

Z ZAŠTITNE ZELENE POVRŠINE

IS1 POVRŠINE INFRASTRUKTURNIH SUSTAVA

IS1 - PROMETNE POVRŠINE

IS2 - TRAFI STANICA

KARAKTERISTIČNI PROFILI PROMETNICA MJ 1:250

PRESJEK GU



PRESJEK SU

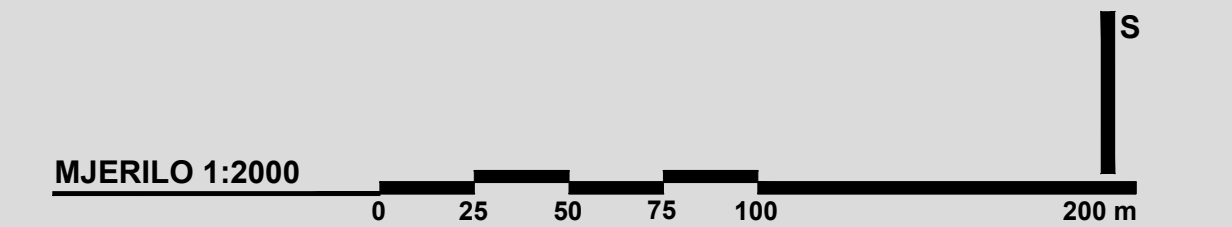
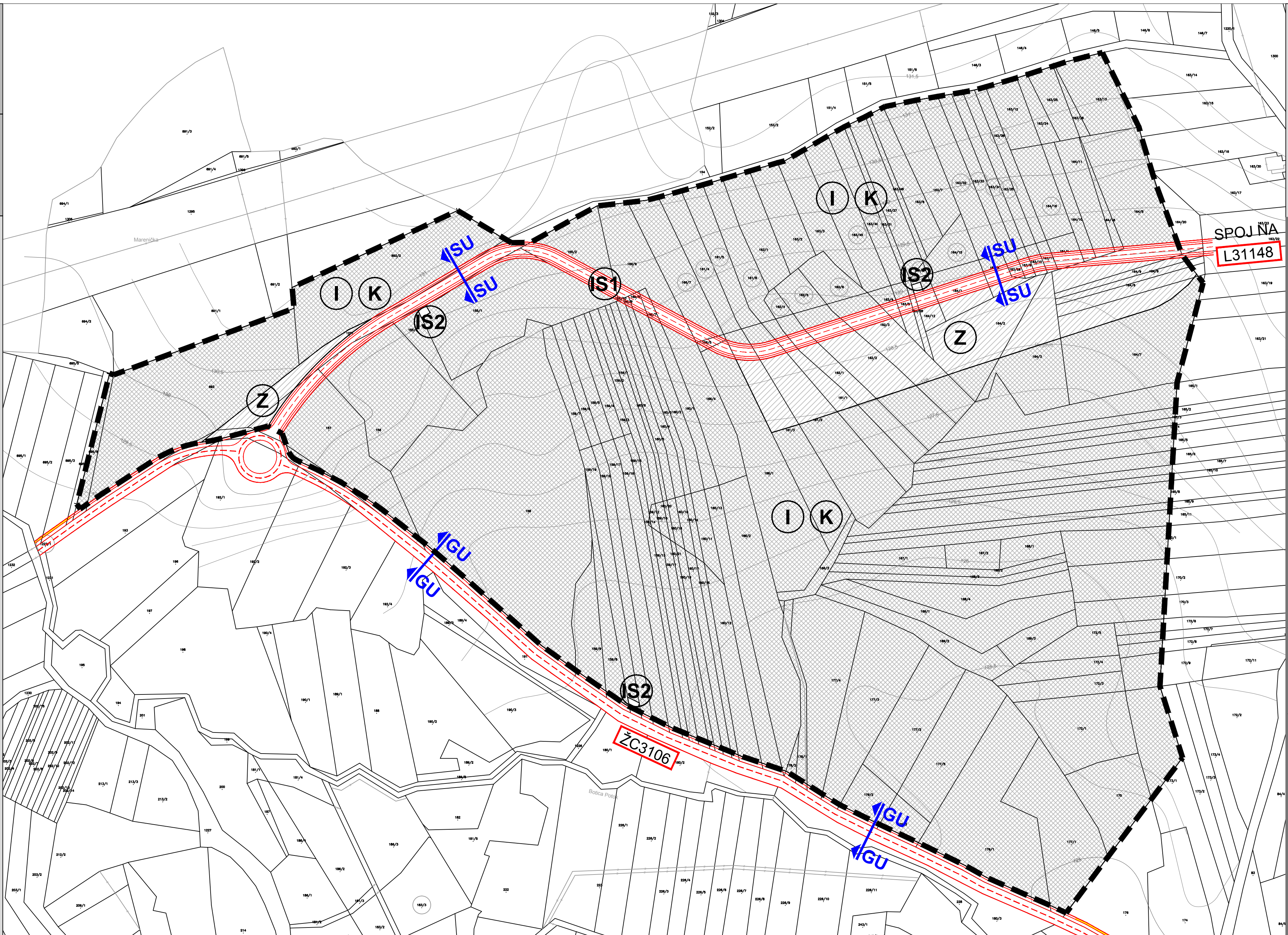
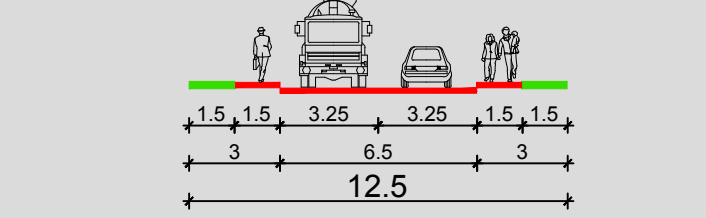

OPĆINA KLINČA SELA

Naziv prostornog plana: **URBANISTIČKI PLAN UREĐENJA
ZONE GOSPODARSKO-PROIZVODNE I/ILI POSLOVNE NAMJENE
GORNJA ZDENČINA (UPU 11)**
- PRIJEDLOG PLANA -

Naziv kartografskog prikaza: **PROMETNA, ULIČNA I KOMUNALNA INFRASTRUKTURNA MREŽA
CESTOVNI PROMET**

Broj kartografskog prikaza: 2.A. Mjerilo kartografskog prikaza: 1 : 2000

Odluka Općinskog vijeća Općine Klinča Sela o izradi Urbanističkog plana uređenja zone gospodarsko-proizvodne i/ili poslovne namjene Gornja Zdenčina (UPU 11) ("Službeni glasnik" Općine Klinča Sela broj 3/14)

Javna rasprava objavljena je: ___ 2014. godine

Pečat tijela odgovornog za provođenje javne rasprave: M.P.

Javni uvid održan: od ___ do ___ 2014. godine

Odgovorna osoba za provođenje javne rasprave: Mlijenko Vučković, dipl.ing.grad.

Pravna osoba koja je izradila plan:

CPA CENTAR ZA PROSTORNO UREĐENJE I ARHITEKTURU d.o.o.

Pečat pravne osobe koja je izradila plan: M.P.

Odgovorna osoba: Tomislav DOLEČKI, dipl.ing.arh.

Pečat odgovornog voditelja izrade plana: M.P.

Odgovorni voditelj izrade Nacrta prijedloga Urbanističkog plana uređenja zone gospodarsko-proizvodne i/ili poslovne namjene Gornja Zdenčina (UPU 11): Tomislav DOLEČKI, dipl.ing.arh. ovlašteni arhitekt

Stručni tim CPA d.o.o. u izradi plana:

1. Tomislav DOLEČKI, dipl.ing.arh. 2. Neda KAMINSKI-KIRŠ, dipl.ing.arh. 3. mr.sc. Zrinka TADIĆ, dipl.ing.arh.

4. Dora DOLEČKI GLASINOVIĆ, dipl.ing.arh. 5. Petra IGRC, dipl.ing.arh. 6. Anka TOMIĆ, dipl.ing.grad.

Suradnja u izradi plana: 1. Josip ŠTEFIČIĆ, dipl.iur. 2. Barbara VAJDIĆ, dipl.oec. 3. Nataša HORVAT, dipl.ing.biolog.

Pečat Općinskog vijeća Općine Klinča Sela: M.P.

Predsjednik Općinskog vijeća Općine Klinča Sela: Stjepan Juranko

Istovjetnost ovog prostornog plana s izvornikom ovjerava: M.P.

Pečat nadležnog tijela: (ime, prezime, potpis)